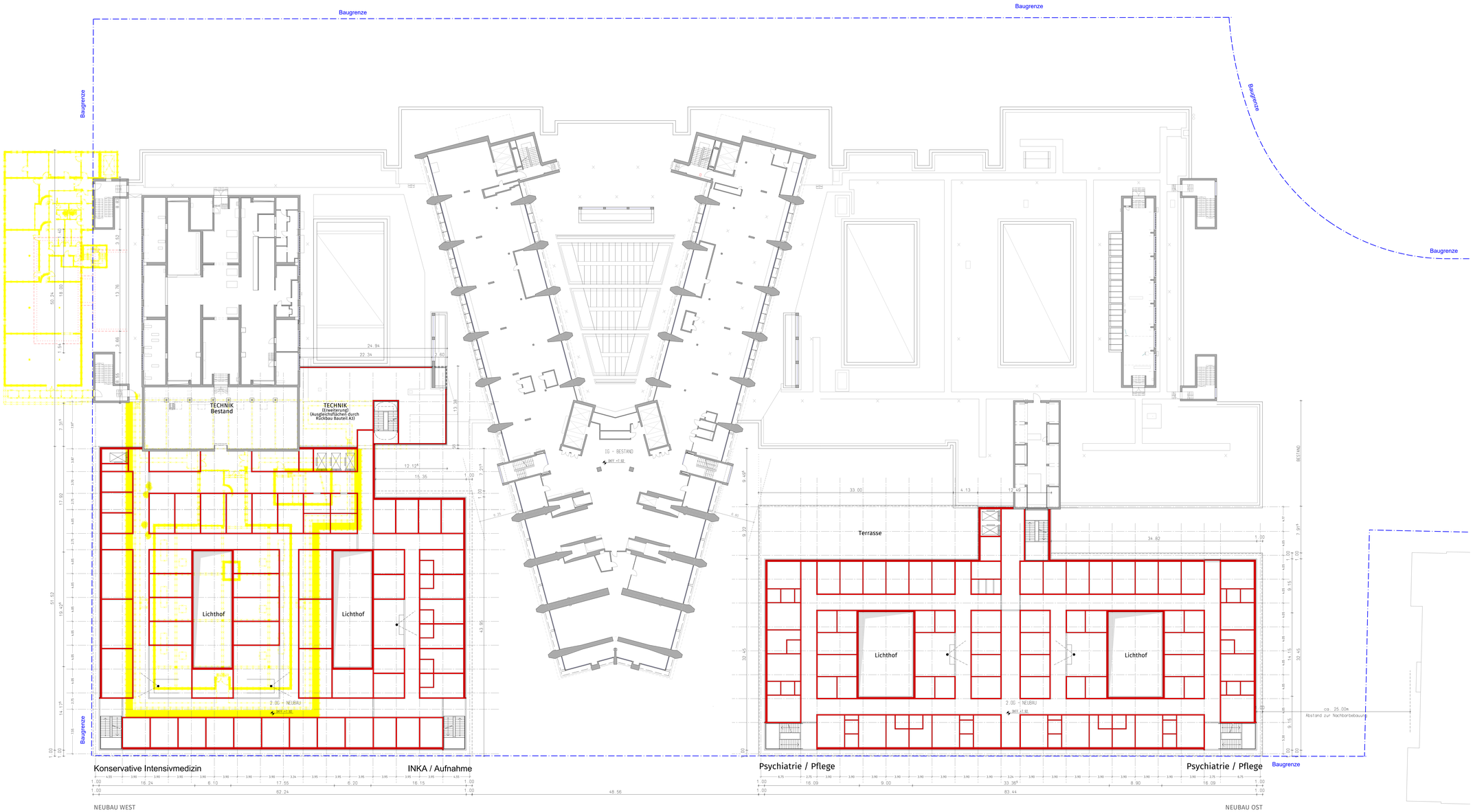

ALLE HÖHENANGABEN BEZOGEN AUF OKFF EG BESTAND = ±0.00 = 37.20m üNHN

LEGENDE

FARBLICHE KENNZEICHNUNG GRUNDRISS
- BAUKONSTRUKTION BESTAND
- BAUKONSTRUKTION ABBRUCH
- BAUKONSTRUKTION NEUBAU

FARBLICHE KENNZEICHNUNG LAGEPLAN
- BAUKONSTRUKTION BESTAND
- BAUKONSTRUKTION ABBRUCH
- BAUKONSTRUKTION NEUBAU

FARBLICHE KENNZEICHNUNG ABSTANDSFLÄCHEN
- BAUKONSTRUKTION NEUBAU
- ABSTANDSFLÄCHE NEUBAU / PLANUNG
- ABSTANDSFLÄCHE BESTAND

- BAUGRENZE
- GRENZE BAUGRUNDSTÜCK
- HAUSEINGANGSPFEIL
- OKFF IM GRUNDRISS
- OKRD IM SCHNITT
- OKFF IM SCHNITT

M MASSIVBAU
VI ANZAHL VOLLGESCHOSSE
OK OBERKANTE
UK UNTERKANTE
FL FLACHDACH
SD SATTELDACH
PD PAPPE
LS LICHTSCHACHT

Der Entwurf ist geistiges Eigentum des Planers und urheberrechtlich geschützt. Vervielfältigungen und Weitergabe an Dritte erfolgt nur mit ausdrücklicher Genehmigung des Planverfassers. Bei Mißbrauch bleiben rechtliche Schritte vorbehalten.

Übersicht

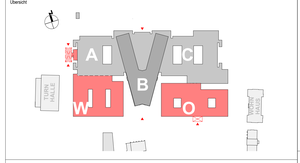

Vivantes

BAUHERR: NETZWERK FÜR GESUNDHEIT GmbH
13407 Berlin, Aroser Allee 72-76

VERTRETEN DURCH:
VIVANTES Service GmbH
Facility Management und Bau
Aroser Allee 72-76, 13407 Berlin
Tel.: 030/130 11 51 80

PROJEKT:
P_0502-2018
Vivantes Klinikum am Urban
Dieffenbachstraße 1, Urbanstraße 150/166, 10967 Berlin
Neubau Psychatrie
Neubau Funktionsgebäude Nord-West

- VORENTWURF -

PLANUNG:
GA GERBER ARCHITEKTEN GMBH
PLANUNGSABTEILUNG HÜNSTER
Alter Steinweg 34 · 48143 Münster
Tel.: 0251 - 481688 - 0
Email: hunstar@gerberarchitekten.de
HAUPTSITZ / RECHNUNGSANSCHRIFT
Tönnishof 9-13 · 44149 Dortmund
Tel.: 0231 - 9065 - 0
Email: kontakt@gerberarchitekten.de

GEZEICHNET	MAßSTAB	GRUNDRISS	DATUM
LÜ	1 : 200	2. OBERGESCHOSS	12.05.2021
DATUM	BAUHERR	DATUM	ARCHITEKT

Die hier ausgewiesenen Raumstrukturen und Wegesysteme innerhalb der Neubaugebäudekubatur sind schematisch dargestellt. Sie stellen noch nicht die endgültige Lösung dar, bzw. sind nicht Gegenstand dieser Bauvoranfrage.

KALI-2-GEB-XXX-02-GR-XX-200-01-2H-00

H/B = 841 / 1500 (1.26m²) DESKTOP-PS7TTBK6 Aldrian 2021